



ecuambiente
consulting group

www.ecuambiente.com.ec

CERTIFIED

ISO 9001:2015
ISO 14001:2015
ISO 45001:2018



BUREAU
VERITAS



CERTIFIED COMPANY
VALID FOR 2016

e NUESTRA EMPRESA

ecuambiente
consulting group

Creada en **1989**.

Ecuambiente es la primera empresa de consultoría ambiental ecuatoriana.

NUESTRAS LÍNEAS DE NEGOCIO

CONSULTORIA
AMBIENTAL
INTEGRADA

PRESTACIÓN
DE SERVICIOS
AMBIENTALES

Nuestro EQUIPO

80
empleados
fijos

50
consultores
expertos

TRABAJAMOS CON
**EMPRESAS
PÚBLICAS Y PRIVADAS**
cuyas actividades intervienen con el ambiente

ECUAMBIENTE tiene la capacidad, conocimientos, experiencia y tecnologías apropiadas para satisfacer los requerimientos en gestión y cumplimiento ambiental

investigación
ingeniería
economía
ambiente
aspectos socio-culturales

cuerno de texto

COBERTURA

EJECUCIÓN DE PROYECTOS
EN TODO EL PAIS

PRINCIPALES
INDUSTRIAS

CERTIFICACIONES



Energía

Hidrocarburos



Minería



Agro



Construcción
infraestructura
y vialidad

CERTIFIED
ISO 9001:2015
ISO 14001:2015
ISO 45001:2018



Gestor Ambiental
(Licencias)

Consultor Ambiental

MISIÓN

Consolidarnos como la mejor empresa ambiental en el Ecuador, con reconocimiento a nivel internacional, manteniéndonos como referente nacional en consultoría, gestión y servicios socio ambientales integrales.

VISIÓN

Somos una empresa seria y responsable, pioneros en actividades de gestión ambiental para la conservación de los recursos naturales en el marco de las actividades de desarrollo en nuestro país.



ecuambiente
consulting group

VALORES

Superación

Tenemos el compromiso de mejorar cada día en lo que hacemos.

Es nuestro deseo de vencer obstáculos o dificultades, superando nuestras propias capacidades e innovando.

Los retos nos inspiran.

Pasión por la naturaleza

Fomentamos la gestión ambiental responsable en pro de la conservación de los recursos naturales.

Actuamos con conciencia ambiental.



Integridad

Actuamos con honestidad, responsabilidad y respeto.

Cumplimos con nuestros compromisos, obrando con verdad, justicia y sin discriminación, asumiendo las decisiones que tomamos y abiertos a opiniones, puntos de vista y situaciones particulares.

Servicio

Usamos nuestras capacidades y potencialidades en lograr la satisfacción de nuestros clientes.

Nos comprometemos a actuar eficientemente.

Amamos lo que hacemos.

POLITICA INTEGRAL

ECUAMBIENTE CONSULTING GROUP CIA. LTDA., es una empresa ecuatoriana que realiza consultoría socio ambiental, gestión integral de desechos peligrosos, no peligrosos y especiales, transporte de materiales peligrosos y remediación de material contaminado.

La dirección es consciente de su responsabilidad con los trabajadores, el ambiente, la comunidad y sus clientes, por lo tanto se compromete a:



INFRAESTRUCTURA

QUITO



Gerencia General

Administración
Central

Staff de
consultoría

Instalaciones para
capacitaciones

CIIE



Localizado en la
ciudad de El Coca,
Provincia de Orellana,
Km 12 ½ de la Vía
Lago Agrio. 100 ha.

LÍNEAS DE NEGOCIO



Gestión Ambiental

- Estudios de impacto ambiental
- Planes de manejo ambiental
- Auditoría ambiental y Due dillgence (EAE / EASE)
- Monitoreo ambiental
- Monitoreo biodiversidad
- Investigación científica

Asesoría y Asistencia

- Asesoría Legal Ambiental
- Capacitación y educación ambiental
- Supervisión y seguimiento ambiental
- Manejo de conflictos socio ambientales

Otras

- Producción audio visual
- Manejo de sistemas y procesamiento de imágenes satelitales, bases de datos y drone
- Planificación de territorio
- Proyectos comunitarios
- Certificación en responsabilidad social

GESTIÓN AMBIENTAL

Estudios de
impacto ambiental



Planes de
manejo ambiental



Monitoreo
ambiental



Investigación
científica



Monitoreo
biodiversidad



Auditoría ambiental y
Due dillgence (EAE/EASE)



ASESORÍA Y ASISTENCIA

Asesoría Legal Ambiental



Capacitación y educación ambiental



Supervisión y seguimiento ambiental



Manejo de conflictos socio ambientales



OTROS

Producción audio visual



Proyectos comunitarios



Planificación de territorio



Manejo de sistemas y procesamiento de imágenes satelitales, base de datos y drone.



Certificación en responsabilidad social



LÍNEAS DE NEGOCIO



Biorremediación y disposición final

- Suelos contaminados.
- Sólidos de perforación.

Desechos peligrosos y no peligrosos

- Gestión y manejo integral.
- Transporte.

Otras

- Tratamiento de fluidos industriales.
- Reforestación y restauración ecológica.
- Control y limpieza de derrames.
- Manejo ambiental en sitio.
- Construcciones de infraestructura y vialidad.

BIORREMEDIACIÓN Y DISPOSICIÓN FINAL

Suelos contaminados



Sólidos de perforación



DESECHOS PELIGROSOS Y NO PELIGROSOS

Gestión y manejo integral



Transporte



OTROS

Tratamiento de fluidos industriales



Reforestación y restauración ecológica



Control y limpieza de derrames



Manejo ambiental en sitio



Construcciones de infraestructura y vialidad





**CENTRO INTEGRAL
DE INGENIERÍA ECOLÓGICA**

BIORREMEDIACIÓN - BIORRECUPERACIÓN

(LICENCIA AMBIENTAL N° 102)

01



SUELOS CONTAMINADOS
CON HIDROCARBURO

02



CORTES DE PERFORACIÓN

03

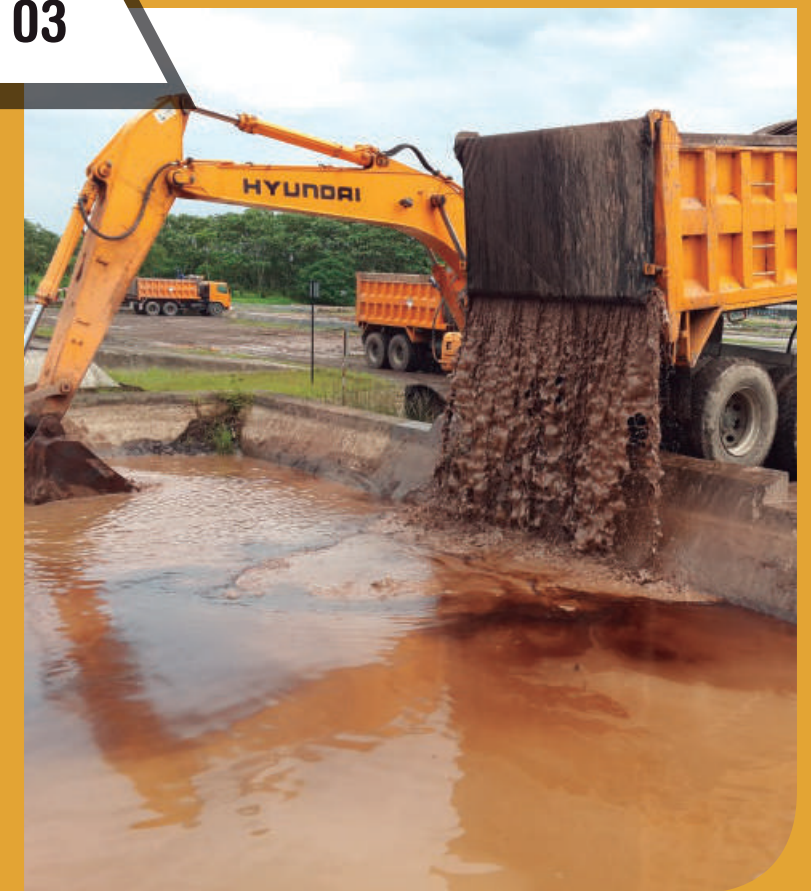

SEDIMENTOS Y
FLUIDOS INDUSTRIALES

GESTIÓN DE SUELOS Y CORTES DE PERFORACIÓN

EVACUACIÓN Y
TRANSPORTE



CARACTERIZACIÓN
INICIAL



MONITOREO DE
SEGUIMIENTO



DISPOSICIÓN FINAL



RECEPCIÓN



TRATAMIENTO



ÁREA DE MANEJO DE DESECHOS



- 01 Área de Desechos Peligrosos
- 02 Área de Desechos No Peligrosos
- 03 Celdas de Almacenamiento Temporal
- 04 Área de Adoquines
- 05 Vertedero de Seguridad
- 06 Land Fill Dinámico
- 07 Área de Incineración

ÁREA DE MANEJO DE DESECHOS

Área de Desechos Peligrosos



Área de Desechos No Peligrosos



Almacenamiento Temporal



Área de Adoquines



Vertedero de Seguridad



Land Fill Dinámico



Área de Incineración



PROCESO DE TRATAMIENTO DE DESECHOS

RECOLECCIÓN Y
TRANSPORTE



CLASIFICACIÓN



TRATAMIENTO



RECEPCIÓN



ALMACENAMIENTO
TEMPORAL



DISPOSICIÓN FINAL

DISPOSICIÓN FINAL

El suelo remediado y/o cortes de perforación restaurados son utilizados en procesos de reforestación.



Los ripios de perforación tratados son utilizados en la fabricación de adoquines para la construcción de accesos, veredas en campamentos, proyectos comunitarios.



Fabricación de tableros con plástico reciclado (madera plástica).





EN CIFRAS



CONSULTORÍA EN CIFRAS

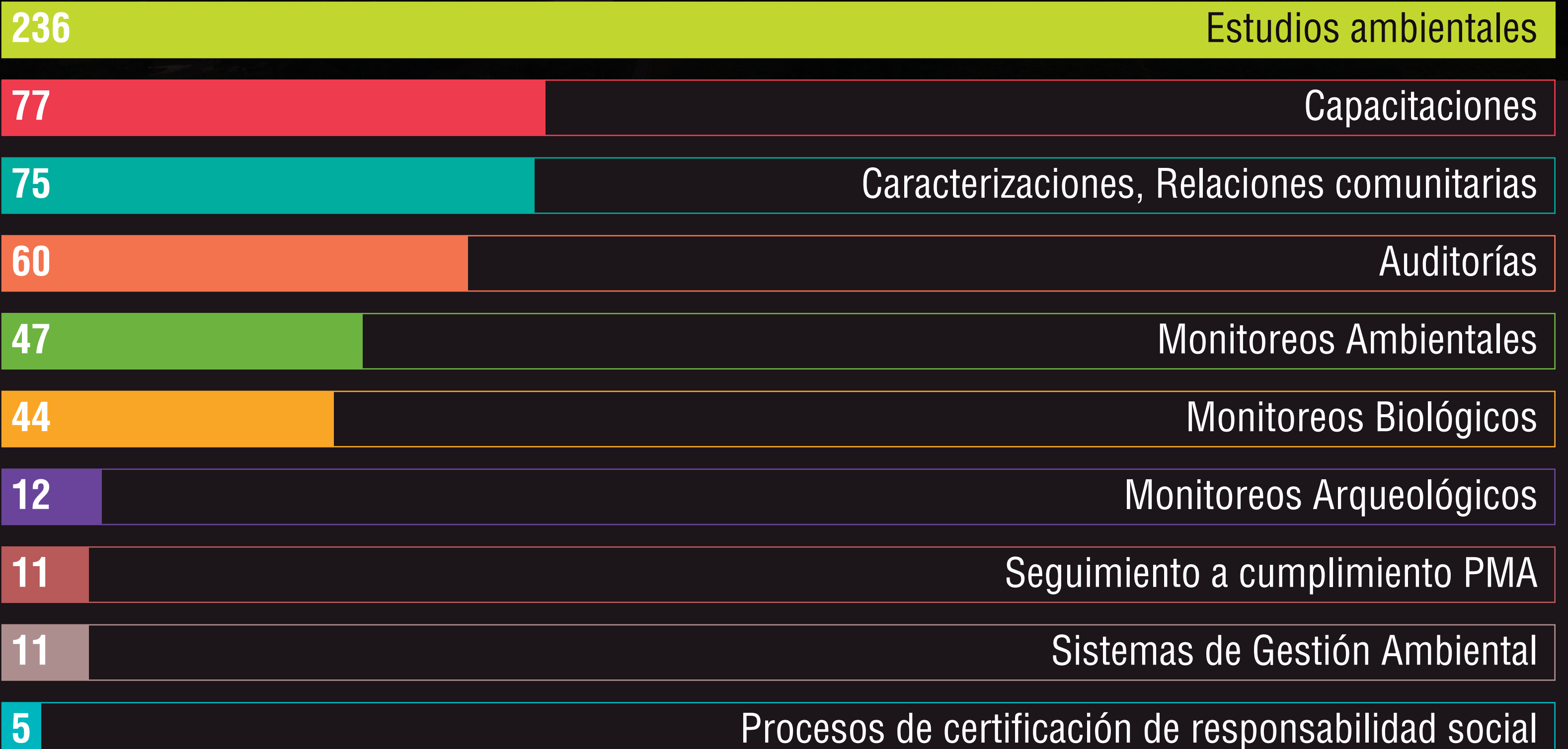

CIIE EN CIFRAS

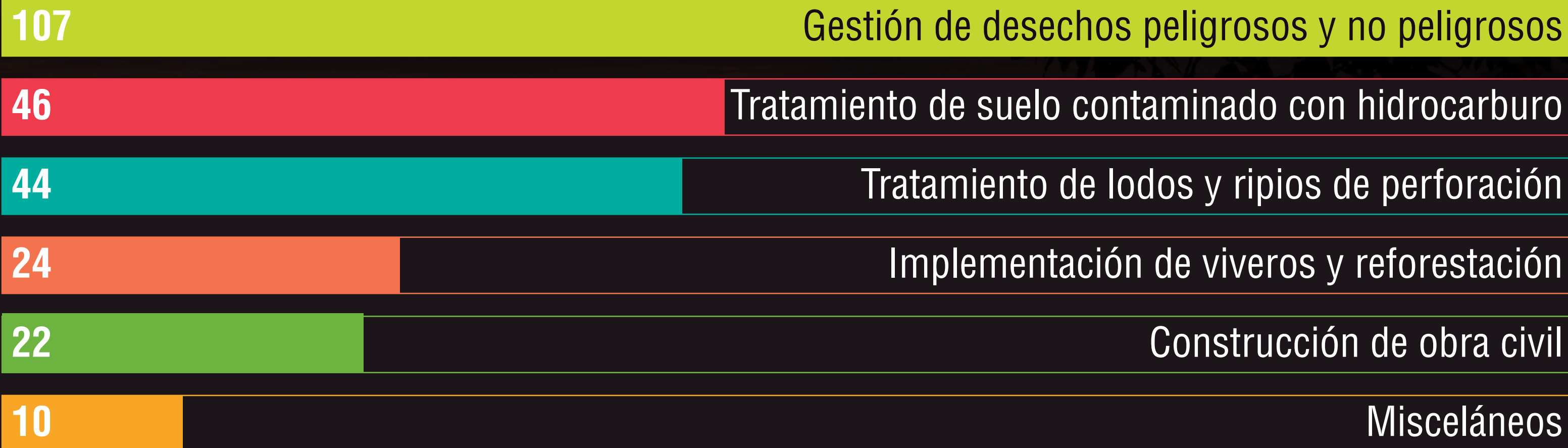

MÁS DE 300.000 M3 TRATADOS Y DISPUESTOS

ASPECTOS DESTACABLES DURANTE EL TRANSPORTE

0

ACCIDENTES

>500
KM

LARGAS
DISTANCIAS

80

VEHÍCULOS

Convoy volquetas
Bañeras

24h

TRANSPORTE
Y RECEPCIÓN

Incluido gabarra

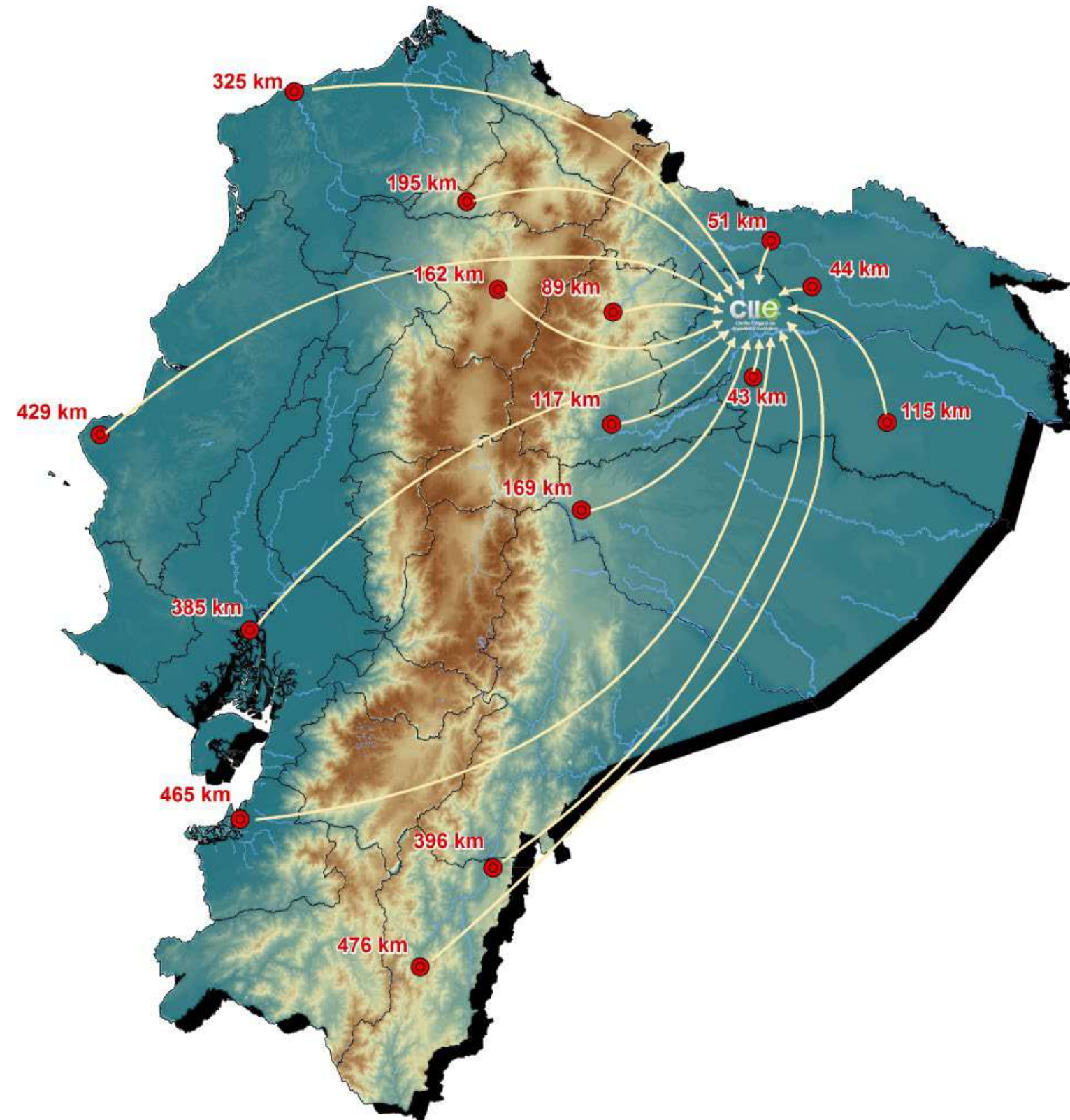

POR QUÉ ECUAMBIENTE...

01

Trabajo personalizado para atender las necesidades de nuestros clientes.

02

Tiene la **capacidad, conocimiento, experiencia y la tecnología** apropiada para satisfacer los requerimientos ambientales de las actividades industriales.

03

Ubicación estratégica y atención integral: Provee las facilidades para tratar y disponer los suelos remediados y cortes de perforación restaurados en el CIIE.

04

Compromiso de **permanencia** en el mercado a futuro.

POR QUÉ ECUAMBIENTE...

05

Ofrece alternativas **innovadoras**.

06

Promueve un **manejo ambiental eficiente**.
Ej: disposición final de forma independiente por proyecto y cliente.

07

Servicio directo: No subcontrata ni está asociado con 3ros para el tratamiento de suelos contaminados, fondos de tanque, rípios de perforación y gestión de desechos.

08

Compromiso ambiental demostrado en su gestión continua, durante 28 años, en el desarrollo de sus actividades.

TALENTO HUMANO

REMEDIACIÓN



Ingenieros Civiles
Ingenieros ambientales
Ingenieros Químicos
Biotecnólogos
Supervisores
Monitores
Operarios

SIG

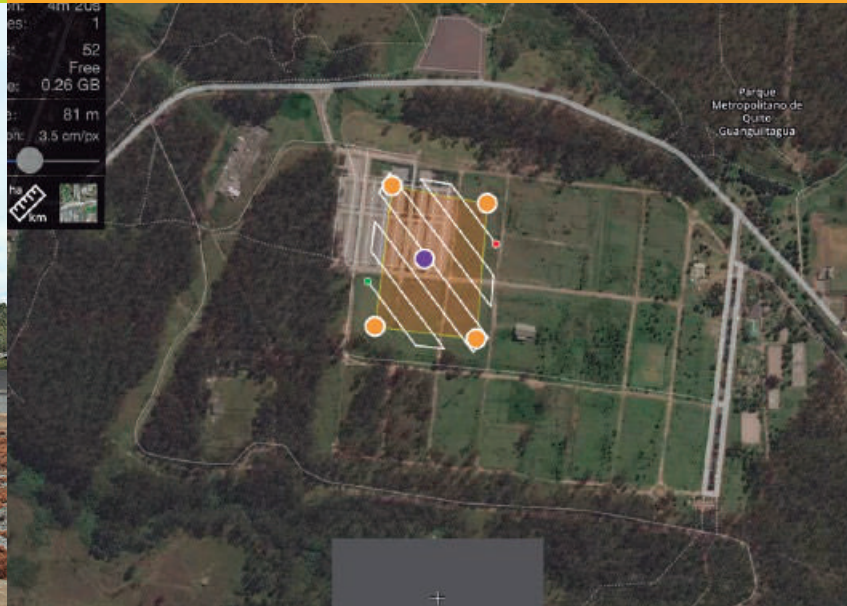

Geógrafos
Técnicos para Drone
Especialistas en
modelación y planificación
de territorio

SOCIO ECONÓMICO



Sociólogos
Antropólogos
Economistas
Arqueólogos
Abogados
Auditores sociales

AMBIENTE



Especialistas Ambientales
Especialistas en petróleo,
minería, energía, química
Biólogos
Ecólogos
Especialistas HSE
Auditores ambientales y
bióticos

ALIANZAS ESTRATÉGICAS

INVESTIGACIÓN



PUCE
PUCESE
UCE

HIDROGEOLOGÍA Y
TOPOGRAFÍA

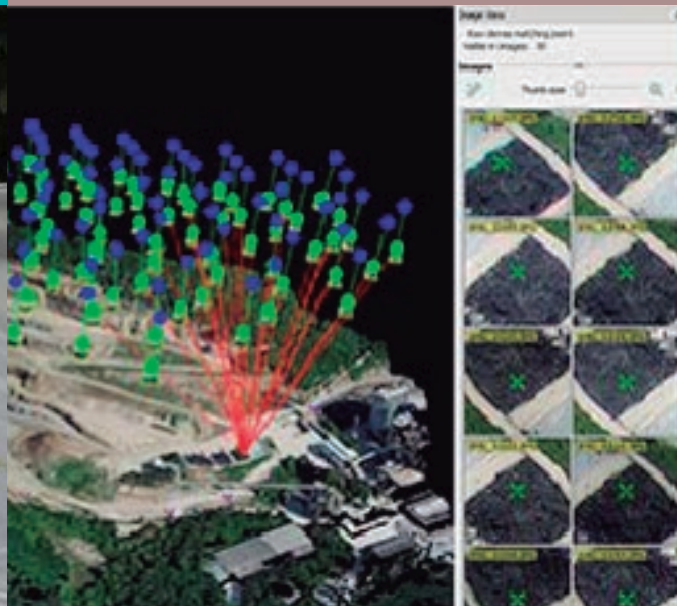

IHS
HIDROGEOCOL

RESPONSABILIDAD
SOCIAL



WORLD COB

MINERÍA



PUC CHILE

LABORATORIOS



GRUNTEC
AFH
AMBIGEST



ecuambiente
consulting group

NUESTROS CLIENTES



ENERGÍA



GUBERNAMENTALES

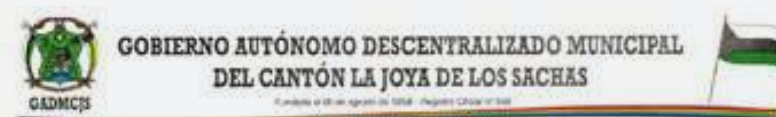

MINERAS



LUNDINGOLD



Ecuacorriente S.A.



EM Exploraciones
Mineras



PETROLERAS



PETROLERAS

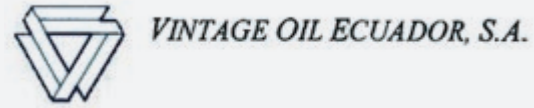

Filial de PETROECUADOR

Petróleos Sud Americanos
PetroRiva

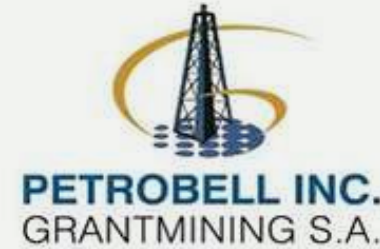

P E R E N C O



elf hydrocarbures équateur



PERENCO ECUADOR LIMITED



OTRAS INDUSTRIAS



HALLIBURTON



OTRAS INDUSTRIAS



Puma Investments Inc.

ODEBRECHT



AMAZONAS
PETROLEUM COMPANY S.A.



CONSTRUCTORA SELVAYACU CÍA. LTDA.



ECOLAB[®]

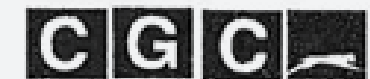

Compañía General de Combustibles S.A.
Operadora Bloque 13